

- Panel Matrix/Modèle de cloison A
- Panel Matrix/Modèle de cloison B
- Panel Matrix/Modèle de cloison C
- Panel Matrix/Modèle de cloison D
- Panel Matrix/Modèle de cloison E
- Panel Matrix/Modèle de cloison F

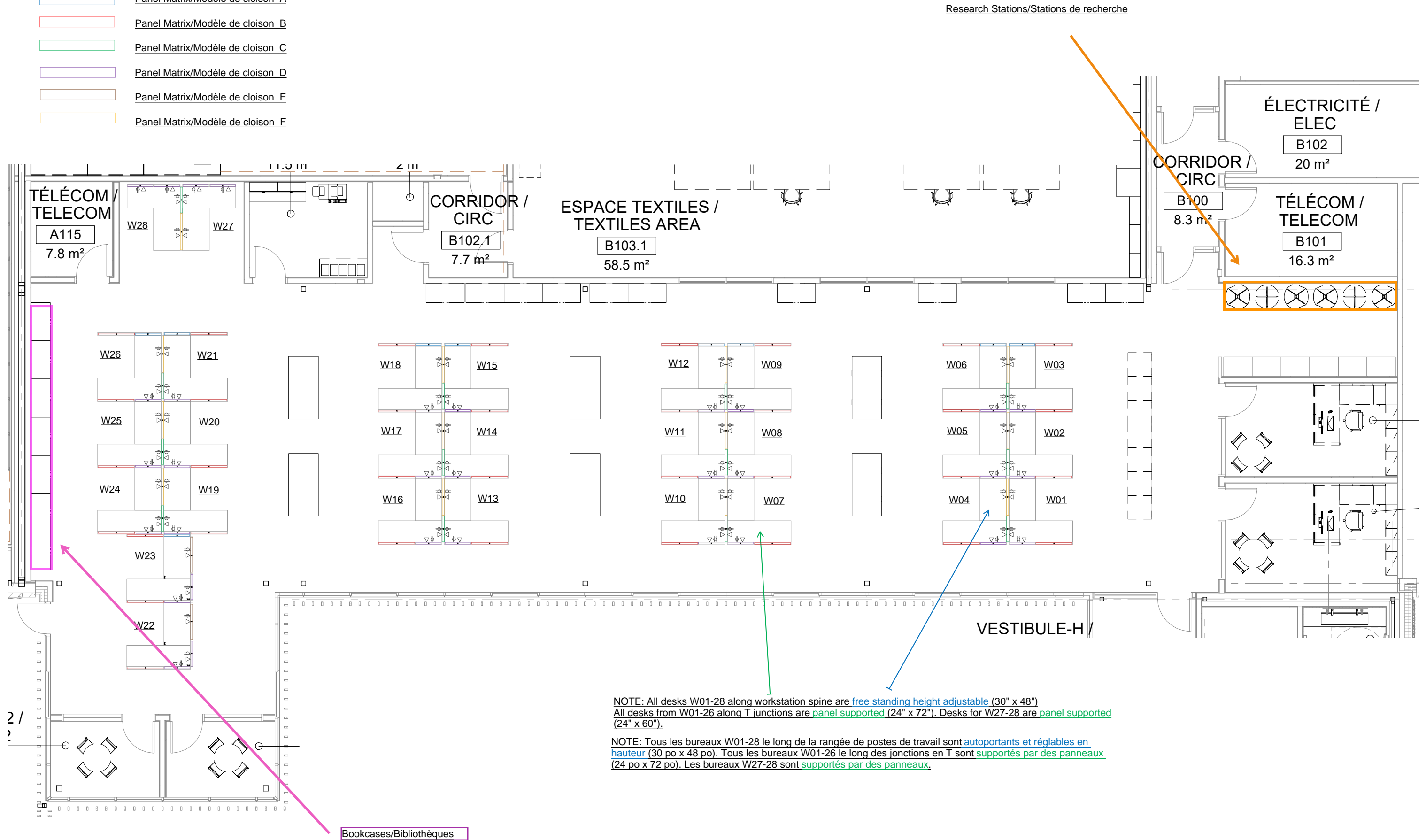

NOTE: All desks W01-28 along workstation spine are free standing height adjustable (30" x 48")  
 All desks from W01-26 along T junctions are panel supported (24" x 72"). Desks for W27-28 are panel supported (24" x 60").

NOTE: Tous les bureaux W01-28 le long de la rangée de postes de travail sont autoportants et réglables en hauteur (30 po x 48 po). Tous les bureaux W01-26 le long des jonctions en T sont supportés par des panneaux (24 po x 72 po). Les bureaux W27-28 sont supportés par des panneaux (24 po x 60 po).

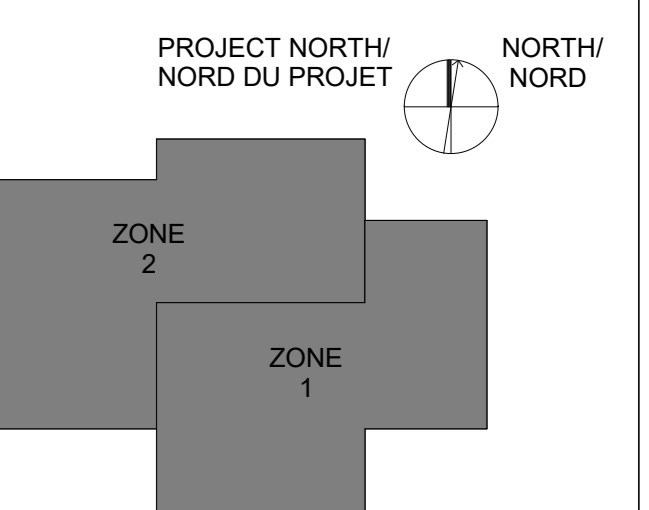

L'entrepreneur doit valider toutes les dimensions et conditions du chantier et informer immédiatement le Représentant du Ministère de toute contradiction / Contractor to verify all dimensions & conditions on site and immediately notify the Departmental Representative of all discrepancies

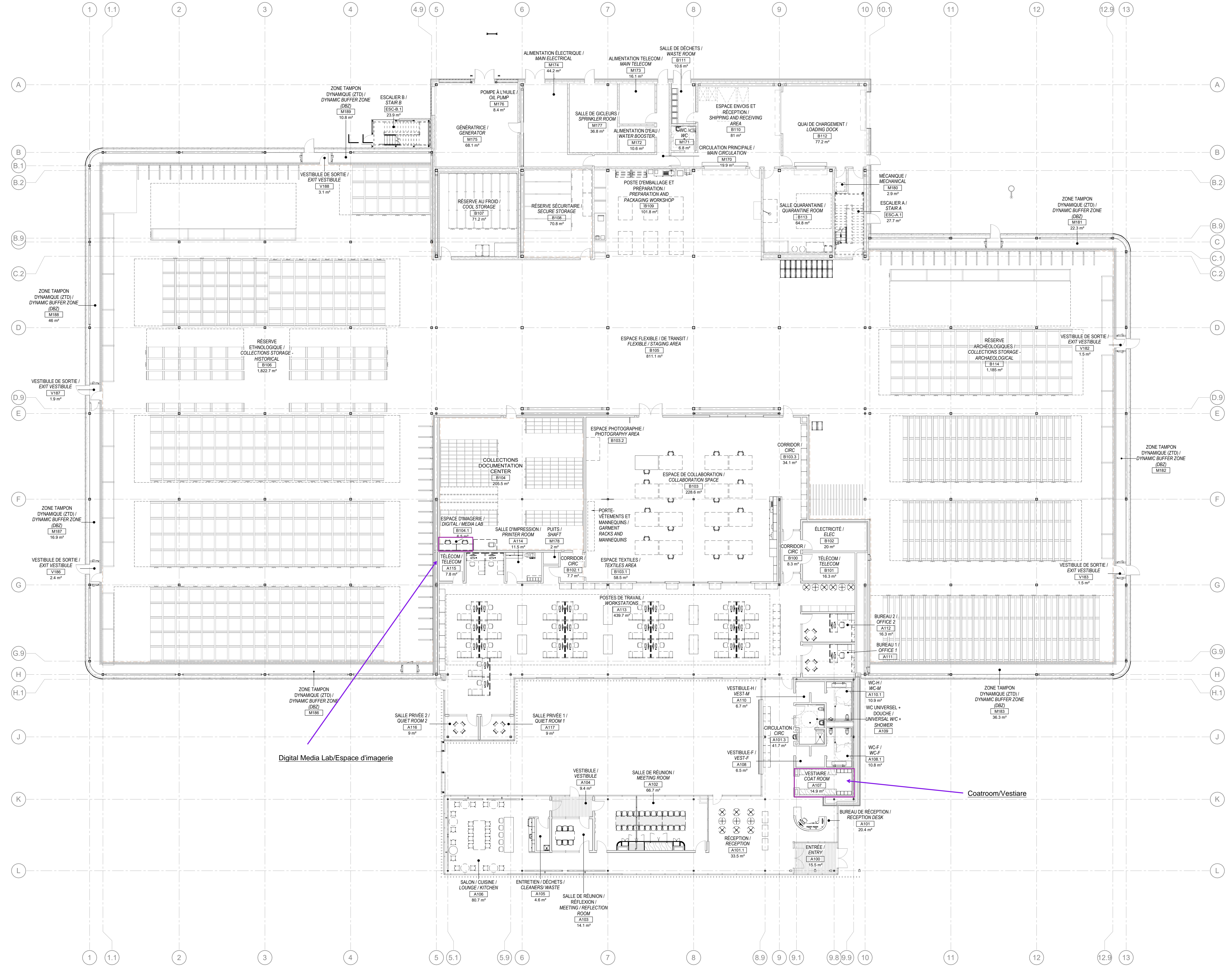

1	2020-12-04	ÉMIS POUR CONSTRUCTION / ISSUED FOR CONSTRUCTION
0	2020-04-14	ÉMIS POUR APPEL D'OFFRES / ISSUED FOR TENDER

No.	Date	Description
A		detail no. / no. du détail
B		revision drawing no. / no. de dessin
C		drawing no. / dessin no.

project / projet

MOBILIER ET ÉQUIPEMENT - RDC / FURNITURE AND EQUIPMENT PLAN - LEVEL 1

Designed By	MTA + NFOE	Conçu par	
Date	2019-11-21		(yyyy/mm/dd)
Drawn By	MSK	Dessiné par	
Date	2019-11-21		(yyyy/mm/dd)
Reviewed By	MaB	Examiné par	
Date	2019-11-21		(yyyy/mm/dd)
Approved By	MB/EVR	Approuvé par	
Date	2019-11-21		(yyyy/mm/dd)
Tender		Submission	

Project Manager / Administrateur de projets

Project no. / No. du projet

R.089317.002

Drawing no. / No. du dessin

F-101

RDC - PLAN DE MOBILIER / LEVEL 1 - FURNITURE PLAN F-101

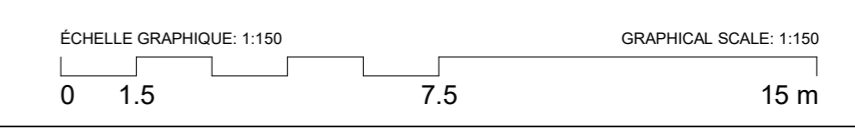

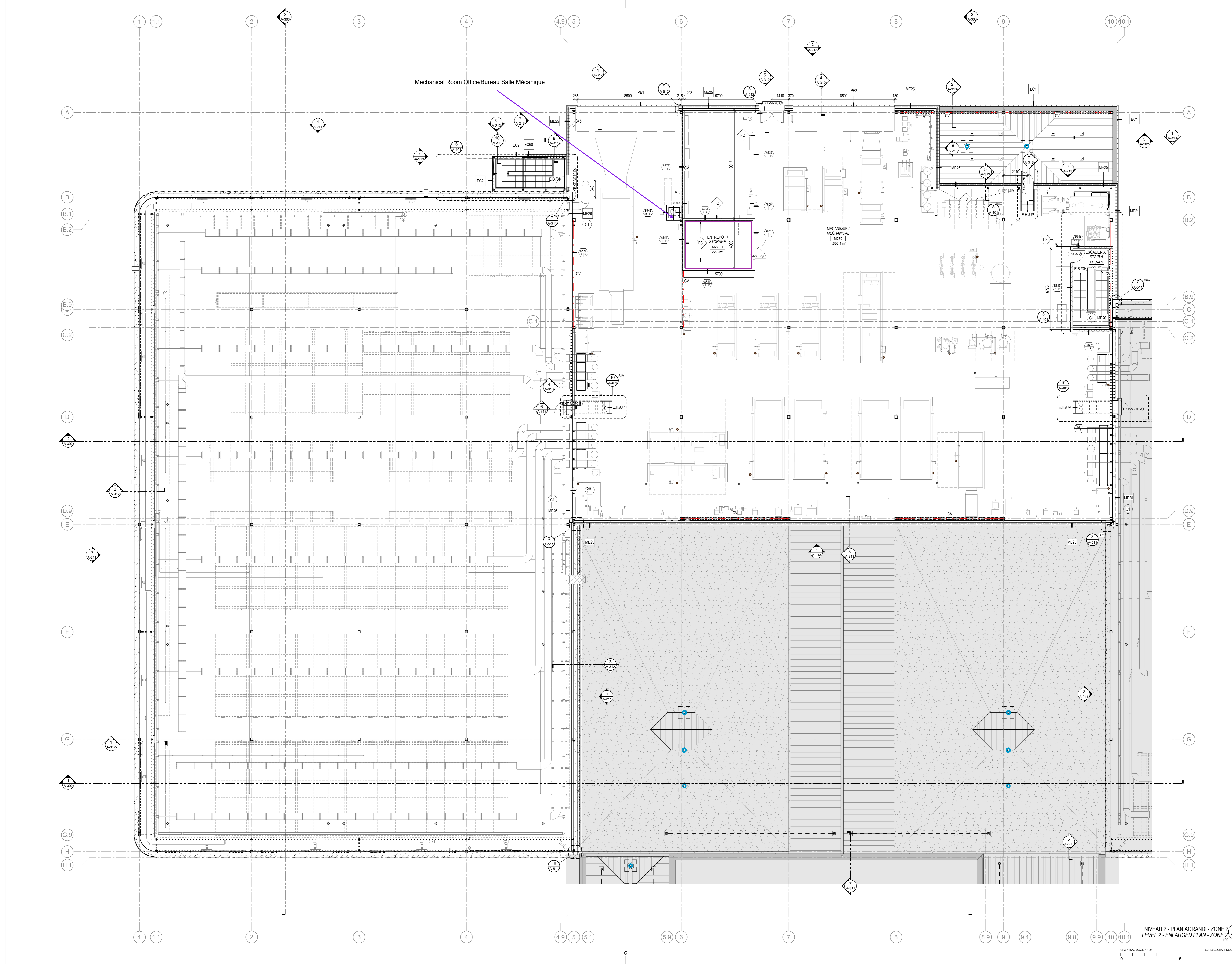

**Canada**  
 Public Services and Procurement Canada / Services Publics et Approvisionnement Canada  
 National Capital Region / Région de la capitale nationale

architect / architecte  
 MORIYAMA & TESHIMA ARCHITECTS + NFOE IN JOINT VENTURE

key plan / le plan principal  
 PROJECT NORTH / NORTH / NORD  
 ZONE 2  
 ZONE 1

L'entrepreneur doit valider toutes les dimensions et conditions du chantier et informer immédiatement le Représentant du Ministère de toute contradiction / Contractor to verify all dimensions & conditions on site and immediately notify the Departmental Representative of all discrepancies

2	2020-12-04	ÉMIS POUR CONSTRUCTION / ISSUED FOR CONSTRUCTION
1	2020-09-14	ÉMIS POUR ADJONCTION N° 1 / ISSUED FOR ADDENDUM No. 03
0	2020-04-14	ÉMIS POUR APPEL D'OFFRES / ISSUED FOR TENDER

No.	Date	Description
A		detail no. / no. du détail
B		revision drawing no. / no. de dessin
C		drawing no. / dessin no.

project / projet

drawing / dessin

**PLAN - NIVEAU 2 - ZONE 2 / FLOOR PLANS - LEVEL 2 - ZONE 2**

Designed By / Conçu par: MTA + NFOE  
 Date / Date: 2019-11-21  
 Drawn By / Dessiné par: MSK  
 Date / Date: 2019-11-21  
 Reviewed By / Examiné par: MSK  
 Date / Date: 2019-11-21  
 Approved By / Approuvé par: MBEVR  
 Date / Date: 2019-11-21  
 Tender / Soumission

Project Manager / Administrateur de projets  
 Project no. / No. du projet: R.089317.002  
 Drawing no. / No. du dessin: A-113

GRAPHICAL SCALE: 1:100 / ÉCHELLE GRAPHIQUE: 1:100  
 0 5 10 m

PWSSC A2 (1189/841)

Coatroom/Vestiaire:

Corner piece/pièce de coin

Storage Lockers indicated by blue arrows.  
Cubbies indicated by green arrow.

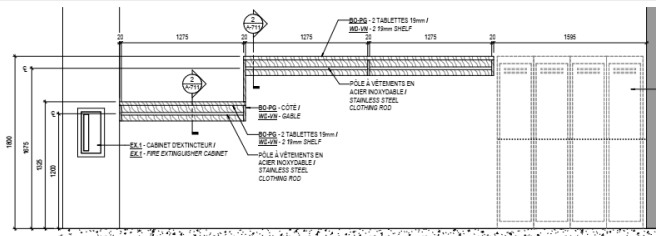

MW-04 - ÉLEVATION 1 - MOBILIER INTÉGRÉ - VESTIAIRE / MW-04 - MILLWORK - COAT ROOM - ELEVATION 1 (1-20)

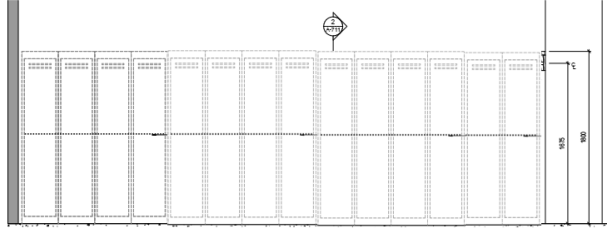

MW-04 - ÉLEVATION 2 - MOBILIER INTÉGRÉ - VESTIAIRE / MW-04 - MILLWORK - COAT ROOM - ELEVATION 2 (1-20)

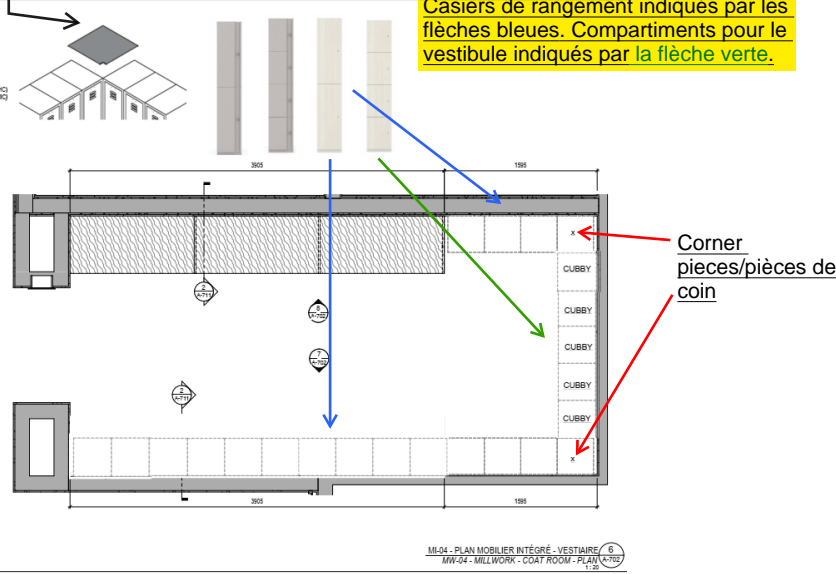

Corner pieces/pièces de coin

Research stations design concept/concept de design des stations de recherche:



Does not include freestanding worksurface screen as pictured here

Ne comprend pas l'écran du plan de travail autoportant illustré ici