

L'ENTREPRENEUR DOIT PRENDRE ET VÉRIFIER TOUTES DIMENSIONS SUR PLACE AVANT DE COMMENCER LES TRAVAUX. LE MINISTÈRE N'ASSUME AUCUNE RESPONSABILITÉ QUANT AUX DIMENSIONS PRISES À L'ÉCHELLE SUR LES DESSINS.

RAGREER, REPARER ET APPAREILLER TOUTE SURFACE OU IL Y A EU DÉMOLITION OU MODIFICATION DUE AUX PRÉSENTS TRAVAUX. TOUTES LES SURFACES IDENTIFIÉES AUX PRÉSENTS DOCUMENTS DEVRONT PRÉSENTER UN ASPECT DE NEUF ET ÊTRE EN TOUS POINTS UNIFORMES.

THE CONTRACTOR SHALL VERIFY ALL DIMENSIONS ON THE SITE BEFORE STARTING THE WORK. THE DEPARTMENT DECLINES ANY RESPONSIBILITY AS FOR DIMENSIONS SCALED ON THE DRAWINGS.

RESTORE, REPAIR AND REBUILD IN THE SAME MANNER ALL SURFACES THAT HAVE BEEN DEMOLISHED OR MODIFIED DURING THE PRESENT WORKS. ALL SURFACES IDENTIFIED ON THE PRESENT DOCUMENTS MUST BE UNIFORM IN ALL POINTS AND PRESENT AN ASPECT OF NEW.

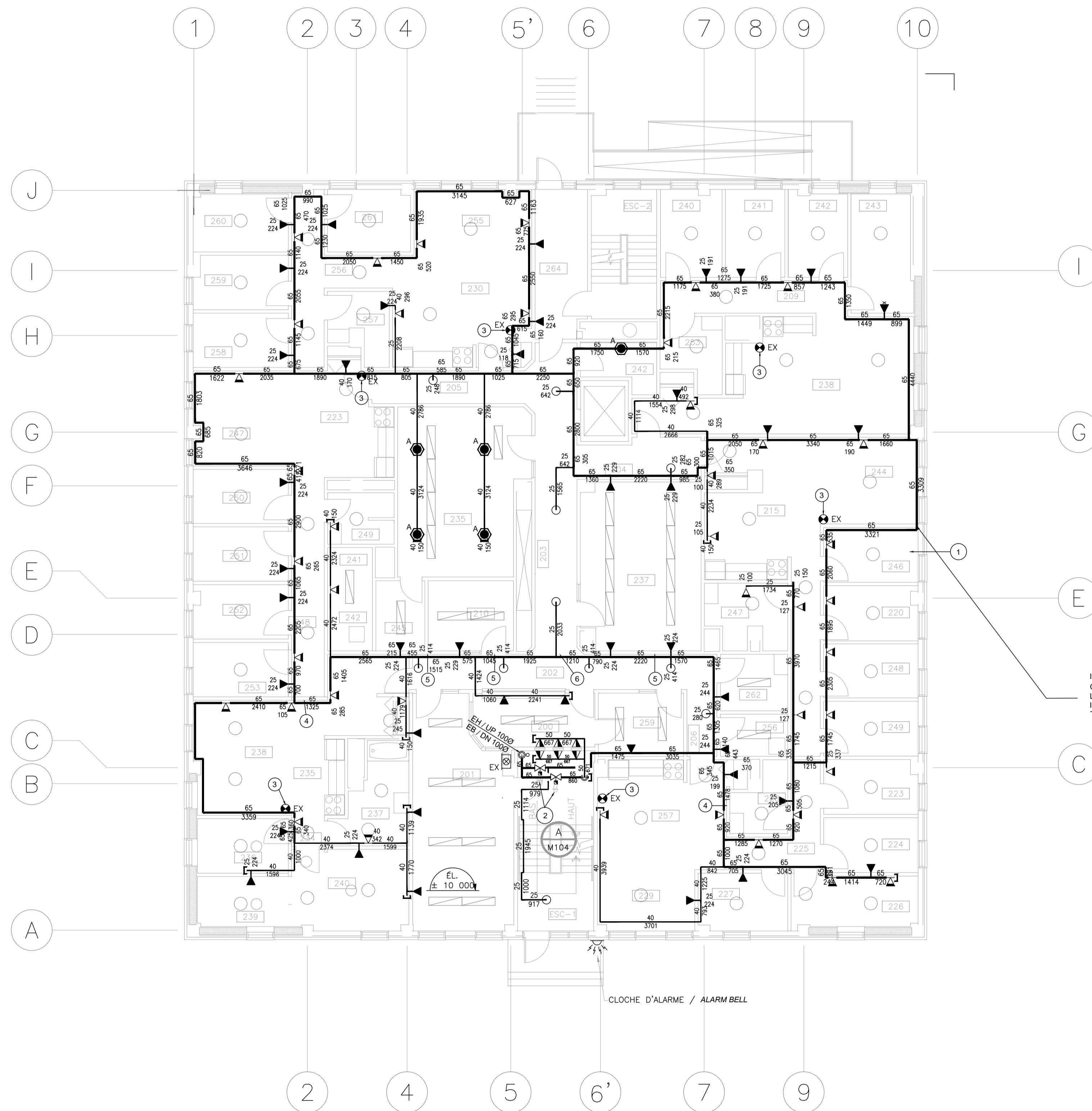

- NOTES AU PLAN M102 / NOTES TO PLAN M102**
- 1 ZONE DU NIVEAU REZ-DE-CHAUSSEE PROTÉGÉE SOUS EAU. SAUF SI INDICATION CONTRAIRE, TOUTE LA NOUVELLE TUYAUTERIE PRINCIPALE ET SECONDAIRE SERA INSTALLÉE EN SURFACE ET APPARENTE. / GROUND FLOOR AREA PROTECTED UNDERWATER. UNLESS OTHERWISE STATED, ALL NEW MAIN AND SECONDARY PIPING WILL BE INSTALLED IN SURFACE AND APPARENT.
 - 2 ROBINET DE CONTRÔLE D'ÉTAGE DU REZ-DE-CHAUSSEE ET ROBINET DE CONTRÔLE DE LA PROTECTION DES FENÊTRES. / GROUND FLOOR LEVEL CONTROL VALVE AND WINDOWS SPRINKLERS CONTROL VALVE.
 - 3 EXTINGUEUR PORTATIF EN SURFACE OU DANS UN CABINET ENCASTRÉ EXISTANT À CONSERVER. / PORTABLE FIRE EXTINGUISHER ON SURFACE OR IN AN EXISTING BUILT-IN CABINET TO KEEP.
 - 4 LUMIÈRE D'URGENCE À RELOCALISER. PAR D'AUTRES. / EMERGENCY LIGHT TO RELOCATE BY OTHERS.
 - 5 LUMINAIRE À RELOCALISER OU À REMPLACER PAR UN AUTRE MODÈLE. PAR D'AUTRES. / LIGHTING TO RELOCATE OR REPLACE WITH ANOTHER MODEL. BY OTHER.
 - 6 SIGNALISATION SORTIE D'URGENCE À RELOCALISER. / EMERGENCY EXIT SIGN TO RELOCATE.

INSTALLER DES ROSACES DE FINITION DE COULEUR CHROME À LA TRAVERSE DES MURS. TYPIQUE POUR L'ENSEMBLE DU PROJET. / INSTALL CHROME COVER PLATE THROUGH THE WALLS. TYPICAL FOR THE ENTIRE PROJECT.

POUR APPEL D'OFFRE FOR TENDER	2024-02-26 2024-02-26
POUR COMMENTAIRES 99% FOR COMMENTS 99%	2023-10-13 2023-10-13

revisions	date												
<table border="1"> <tr> <td>A</td> <td>A detail no. / no. du détail</td> </tr> <tr> <td>B</td> <td>B location drawing no. / sur dessin no.</td> </tr> <tr> <td>C</td> <td>C drawing no. / dessin no.</td> </tr> </table>	A	A detail no. / no. du détail	B	B location drawing no. / sur dessin no.	C	C drawing no. / dessin no.	<table border="1"> <tr> <td>A</td> <td>project</td> </tr> <tr> <td>B</td> <td>project</td> </tr> <tr> <td>C</td> <td>project</td> </tr> </table>	A	project	B	project	C	project
A	A detail no. / no. du détail												
B	B location drawing no. / sur dessin no.												
C	C drawing no. / dessin no.												
A	project												
B	project												
C	project												

QUÉBEC
825, rue KIROUAC street
C.C.C
BENOIT XV

PROTECTION INCENDIE
NIVEAU REZ-DE-CHAUSSEE
SPRINKLER
GROUND FLOOR LEVEL

designed / conçu	M-A NEPTON	DATE
drawn / dessiné	J-F THERIEN	DATE
reviewed / examiné	2023-10-13	
approved / approuvé	M-A NEPTON	
Tender / Soumission	ALLEN LECLERC SCC Project Manager	Administrateur de projets SCC
drawing number / no. du projet	18P150-04	

drawing no. / no. de dessin	QU-92160-B	sheet no. / feuille no.	M102 DE M107
-----------------------------	------------	-------------------------	--------------

PLAN DU REZ-DE-CHAUSSEE / GROUND FLOOR PLAN
ECHELLE / SCALE 1:100