

South West Bastion Lead Paint Abatement
Appendix C - South West Bastion Drawings
All measurements are approximate,
contractor to confirm dimensions + site
conditions.

South Side Wall Height is approx. 11' 4"
South Side is approx. 1082.33 ft²

LENGTH OF NORTH INTERIOR WALL - 53' 2"

North Side Wall Height is approx. 11' 4"
North Side is approx. 1082.33 ft²

Vestibule Wall Height is approx. 12'
Vestibule is approx. 322 ft²

LENGTH OF SOUTH INTERIOR WALL - 53' 2"

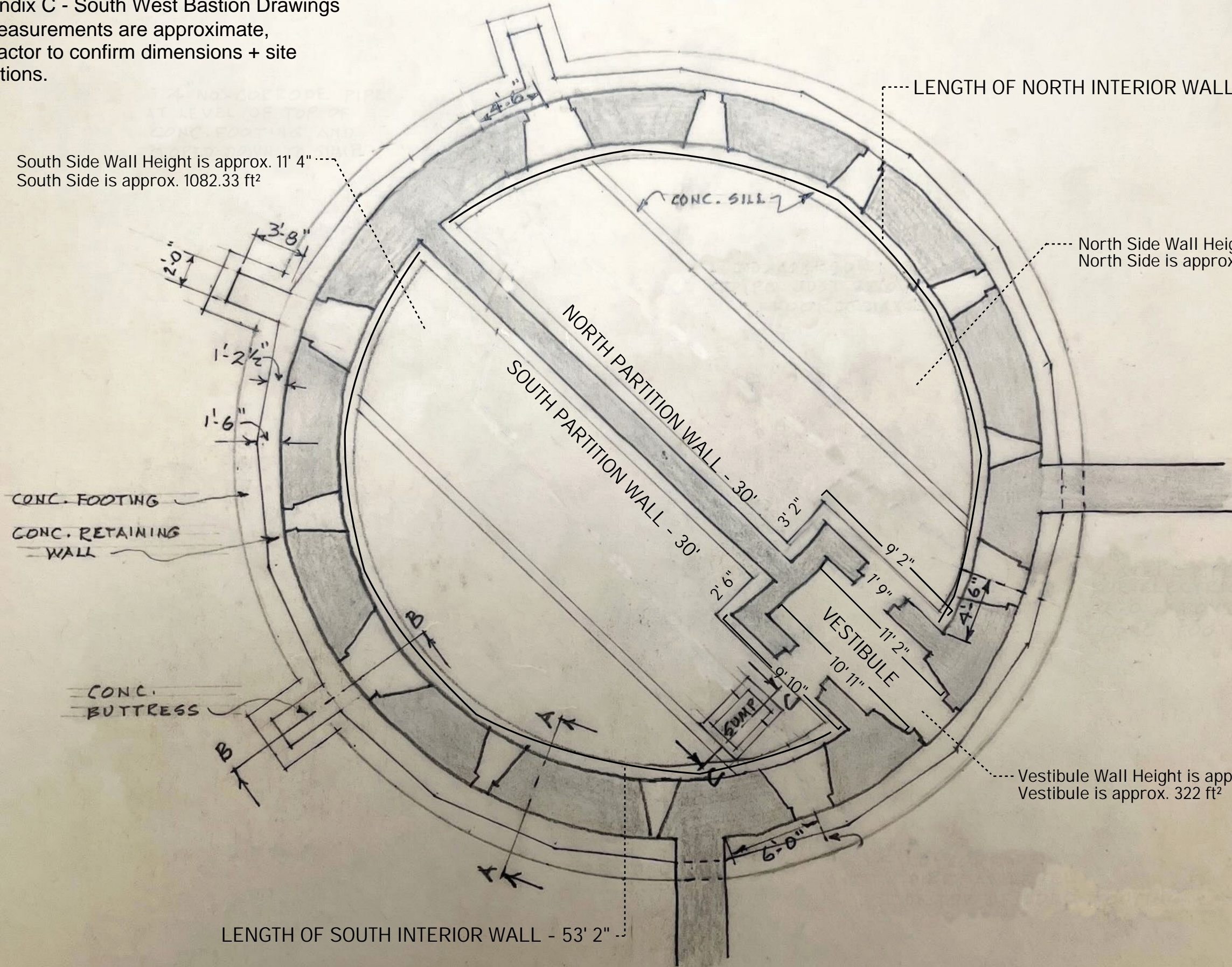

FOUNDATION PLAN

SCALE: 1/8" = 1'-0"

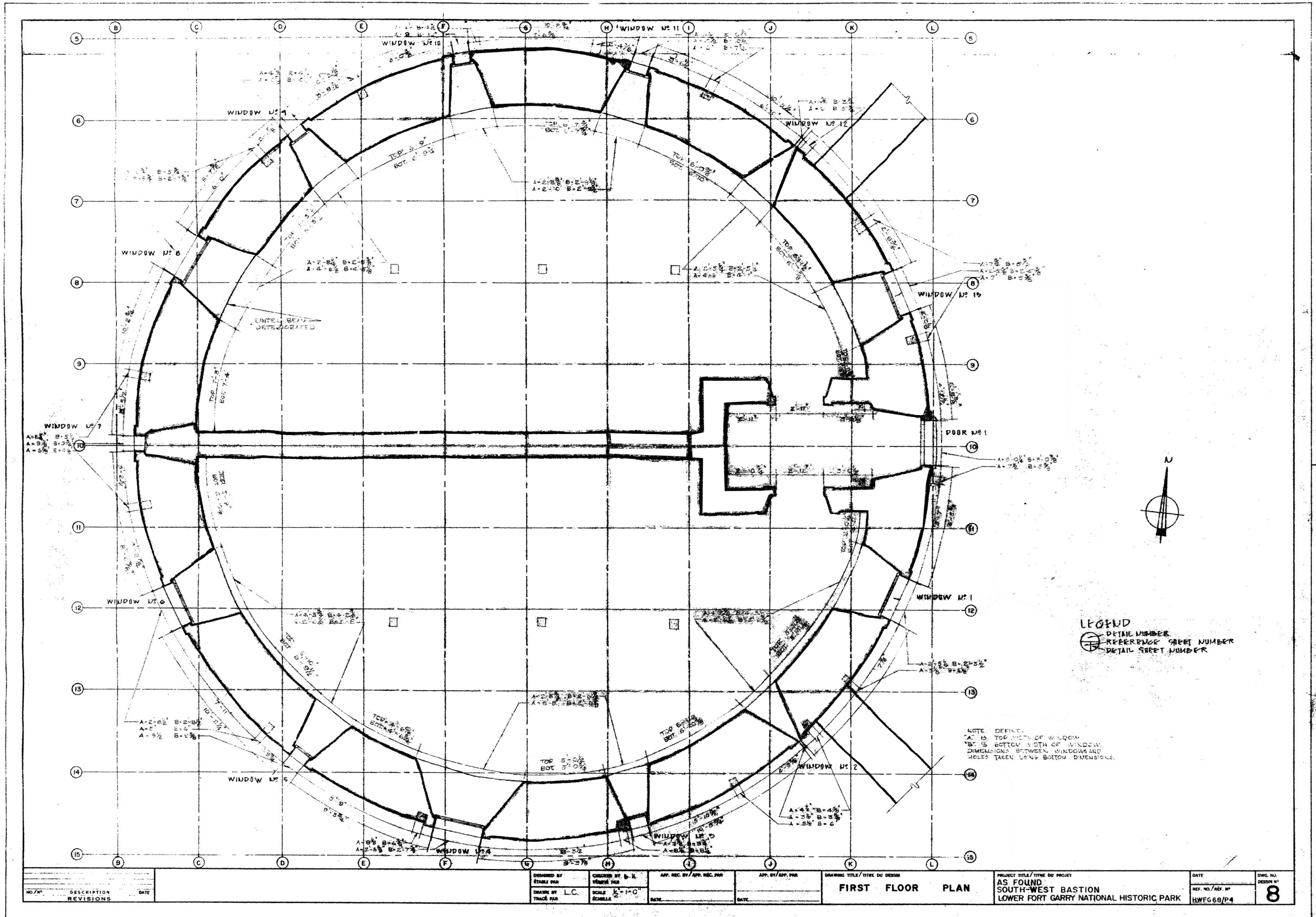

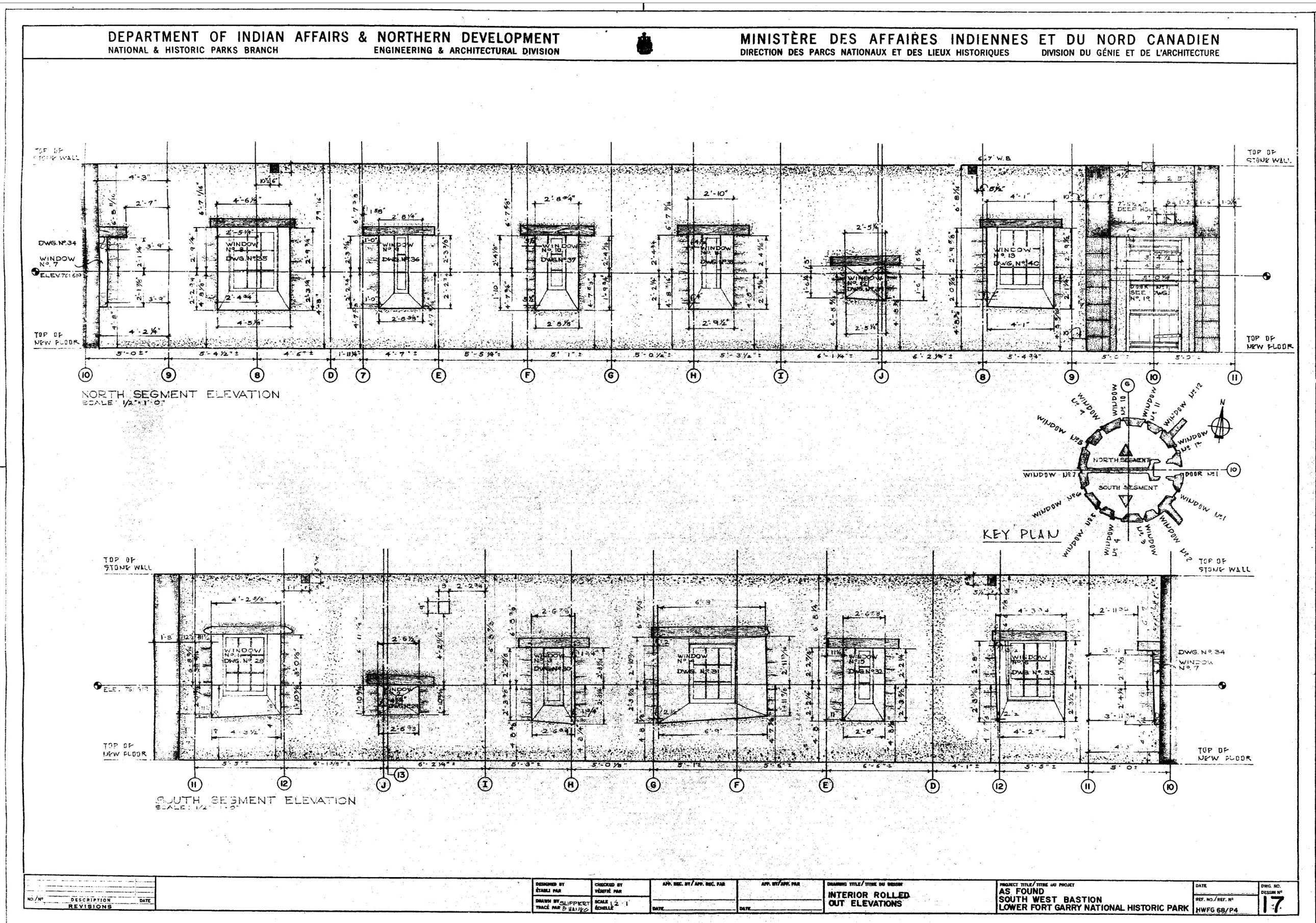

<table border="1" style="width:100%; border-collapse: collapse;"> <tr> <th style="font-size: 8px;">NO./N°</th> <th style="font-size: 8px;">DESCRIPTION</th> <th style="font-size: 8px;">DATE</th> </tr> <tr> <td> </td> <td> </td> <td> </td> </tr> <tr> <td> </td> <td> </td> <td> </td> </tr> <tr> <td> </td> <td> </td> <td> </td> </tr> </table>	NO./N°	DESCRIPTION	DATE										<table border="1" style="width:100%; border-collapse: collapse;"> <tr> <td style="font-size: 8px;">DESIGNED BY ÉTABLI PAR</td> <td style="font-size: 8px;">CHECKED BY VÉRIFIÉ PAR</td> <td style="font-size: 8px;">APP. SEC. BY/APP. SEC. PAR</td> <td style="font-size: 8px;">APP. BY/APP. PAR</td> </tr> <tr> <td style="font-size: 8px;">DRAWN BY/CLIFFPLOT TRACÉ PAR/CLIFFPLOT</td> <td style="font-size: 8px;">SCALE: 2:1 ÉCHELLE</td> <td style="font-size: 8px;">DATE</td> <td style="font-size: 8px;">DATE</td> </tr> </table>	DESIGNED BY ÉTABLI PAR	CHECKED BY VÉRIFIÉ PAR	APP. SEC. BY/APP. SEC. PAR	APP. BY/APP. PAR	DRAWN BY/CLIFFPLOT TRACÉ PAR/CLIFFPLOT	SCALE: 2:1 ÉCHELLE	DATE	DATE	<table border="1" style="width:100%; border-collapse: collapse;"> <tr> <td style="font-size: 8px;">DRAWING TITLE/TITRE DU Dessin INTERIOR ROLLED OUT ELEVATIONS</td> </tr> </table>	DRAWING TITLE/TITRE DU Dessin INTERIOR ROLLED OUT ELEVATIONS	<table border="1" style="width:100%; border-collapse: collapse;"> <tr> <td style="font-size: 8px;">PROJECT TITLE/TITRE DU PROJET AS FOUND SOUTH WEST BASTION LOWER FORT GARRY NATIONAL HISTORIC PARK</td> <td style="font-size: 8px;">DATE</td> <td style="font-size: 8px;">DWG. NO. DESSIN N°</td> </tr> <tr> <td style="font-size: 8px;">REF. NO./REF. N° HWFG 68/P4</td> <td> </td> <td style="text-align: center; font-size: 24px; font-weight: bold;">17</td> </tr> </table>	PROJECT TITLE/TITRE DU PROJET AS FOUND SOUTH WEST BASTION LOWER FORT GARRY NATIONAL HISTORIC PARK	DATE	DWG. NO. DESSIN N°	REF. NO./REF. N° HWFG 68/P4		17
NO./N°	DESCRIPTION	DATE																												
DESIGNED BY ÉTABLI PAR	CHECKED BY VÉRIFIÉ PAR	APP. SEC. BY/APP. SEC. PAR	APP. BY/APP. PAR																											
DRAWN BY/CLIFFPLOT TRACÉ PAR/CLIFFPLOT	SCALE: 2:1 ÉCHELLE	DATE	DATE																											
DRAWING TITLE/TITRE DU Dessin INTERIOR ROLLED OUT ELEVATIONS																														
PROJECT TITLE/TITRE DU PROJET AS FOUND SOUTH WEST BASTION LOWER FORT GARRY NATIONAL HISTORIC PARK	DATE	DWG. NO. DESSIN N°																												
REF. NO./REF. N° HWFG 68/P4		17																												

ENGLISH/ FRENCH TRANSLATIONS FOR TEXT IN APPENDIX C/
TRADUCTIONS ANGLAIS/FRANÇAIS POUR LE TEXTE DE L'ANNEXE C

PLEASE NOTE YOU MUST REFER TO THE DRAWINGS AND PHOTOS IN THE ENGLISH VERSION OF APPENDIX C. THIS IS JUST TRANSLATED TEXT THAT IS USED IN THAT DOCUMENT.

VEUILLEZ NOTER QUE VOUS DEVEZ VOUS RÉFÉRER AUX DESSINS ET AUX PHOTOS DE LA VERSION ANGLAISE DE L'ANNEXE C. LE PRÉSENT DOCUMENT N'EST QU'UNE TRADUCTION DU TEXTE UTILISÉ DANS CE DOCUMENT.

SOUTHWEST BASTION LEAD PAINT ABATEMENT

APPENDIX C - SOUTHWEST BASTION DRAWINGS

ALL MEASUREMENTS ARE APPROXIMATE, CONTRACTOR TO CONFIRM DIMENSIONS + SITE CONDITIONS.

ANNEXE C - DESSINS DU SOUTH WEST BASTION. TOUTES LES MESURES SONT APPROXIMATIVES, L'ENTREPRENEUR DOIT CONFIRMER LES DIMENSIONS ET LES CONDITIONS DU SITE.

SOUTH SIDE WALL HEIGHT IS APPROX. 11' 4" SOUTH SIDE IS APPROX. 1082.33 FT²

LA HAUTEUR DU MUR DU CÔTÉ SUD EST D'ENVIRON 11' 4 "LE CÔTÉ SUD EST D'ENVIRON 1082,33 PI².

LENGTH OF NORTH INTERIOR WALL - 53' 2"

LONGUEUR DU MUR INTÉRIEUR NORD - 53' 2"

NORTH SIDE WALL HEIGHT IS APPROX. 11' 4" NORTH SIDE IS APPROX. 1082.33 FT

LA HAUTEUR DU MUR DU CÔTÉ NORD EST D'ENVIRON 11' 4 "LE CÔTÉ NORD EST D'ENVIRON 1082.33 FT

NORTH PARTITION WALL - 30' SOUTH PARTITION WALL – 30

CLOISON NORD - 30' CLOISON SUD – 30

CONCRETE FOOTING, CONCRETE RETAINING WALL, CONCRETE BUTTRESS, VESTIBULE.

SEMELLE EN BÉTON, MUR DE SOUTÈNEMENT EN BÉTON, CONTREFORT EN BÉTON, VESTIBULE.

VESTIBULE WALL HEIGHT IS APPROX. 12' VESTIBULE IS APPROX. 322 FT

LA HAUTEUR DU MUR DU VESTIBULE EST D'ENVIRON 12 PIEDS LE VESTIBULE EST D'ENVIRON 322 PIEDS

LENGTH OF SOUTH INTERIOR WALL

LONGUEUR DU MUR INTÉRIEUR SUD

FOUNDATION PLAN

PLAN DE FONDATION

DRAWING BELOW IS JUST FOR REFERENCE TO SHAPE OF BUILDING, LAYOUT AND WINDOW AND DOOR LOCATIONS

LE DESSIN CI-DESSOUS SERT UNIQUEMENT DE RÉFÉRENCE POUR LA FORME DU BÂTIMENT, LA DISPOSITION ET L'EMPLACEMENT DES FENÊTRES ET DES PORTES.

DRAWING BELOW IS JUST FOR REFERENCE TO LOCATION OF WINDOWS.

LE DESSIN CI-DESSOUS SERT UNIQUEMENT DE RÉFÉRENCE POUR L'EMPLACEMENT DES FENÊTRES.

WINDOW

FENÊTRES

NORTH SEGMENT ELEVATION

ÉLÉVATION DU SEGMENT NORD

SOUTH SEGMENT ELEVATION

ÉLÉVATION DU SEGMENT SUD

TOP OF STONE WALL

HAUT DU MUR DE PIERRE

TOP OF NEW FLOOR

HAUT DE NOUVEAU PLANCHER